

ПОСТАТКОВЫЙ ПЛАН

по району _____, Бюджетный вид _____, _____

домовый №1 _____, этаж _____, № _____

этаж: _____, строение (подручение) _____, № _____

карты № _____, 3488 _____, УАО: Москва

ПОДВАЛ

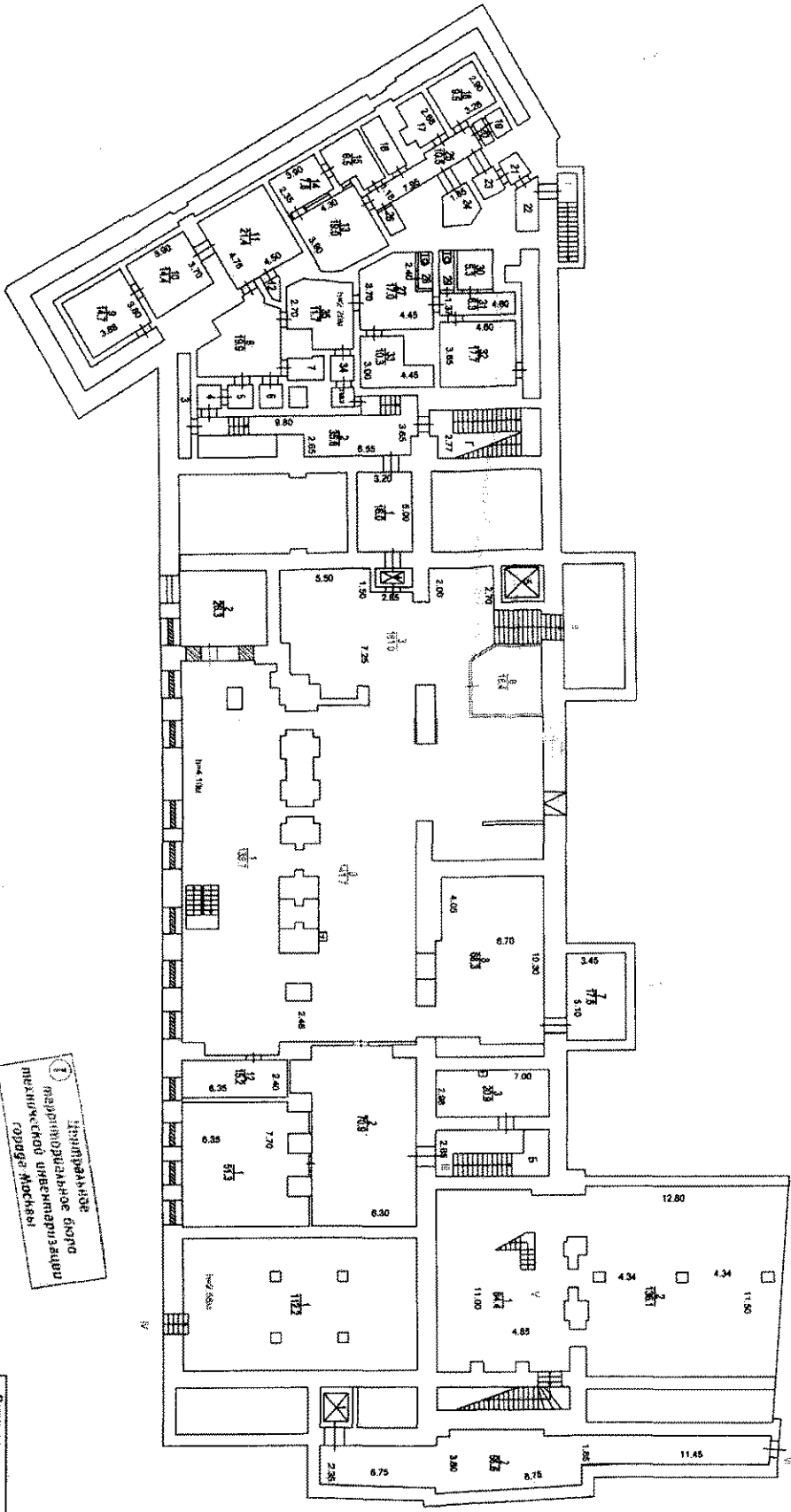

1. Инвентарное бюро
наименование организации
технической помощи
г. Москва

Разработано на основе
данных по проекту/исполнению
в № _____, № _____, № _____

Техническое бюро
Технической помощи
СМ по специальности _____

Исполнитель: _____
Проектировщик: _____
Проверил: _____

ЦОКОЛЬНЫЙ ЭТАЖ

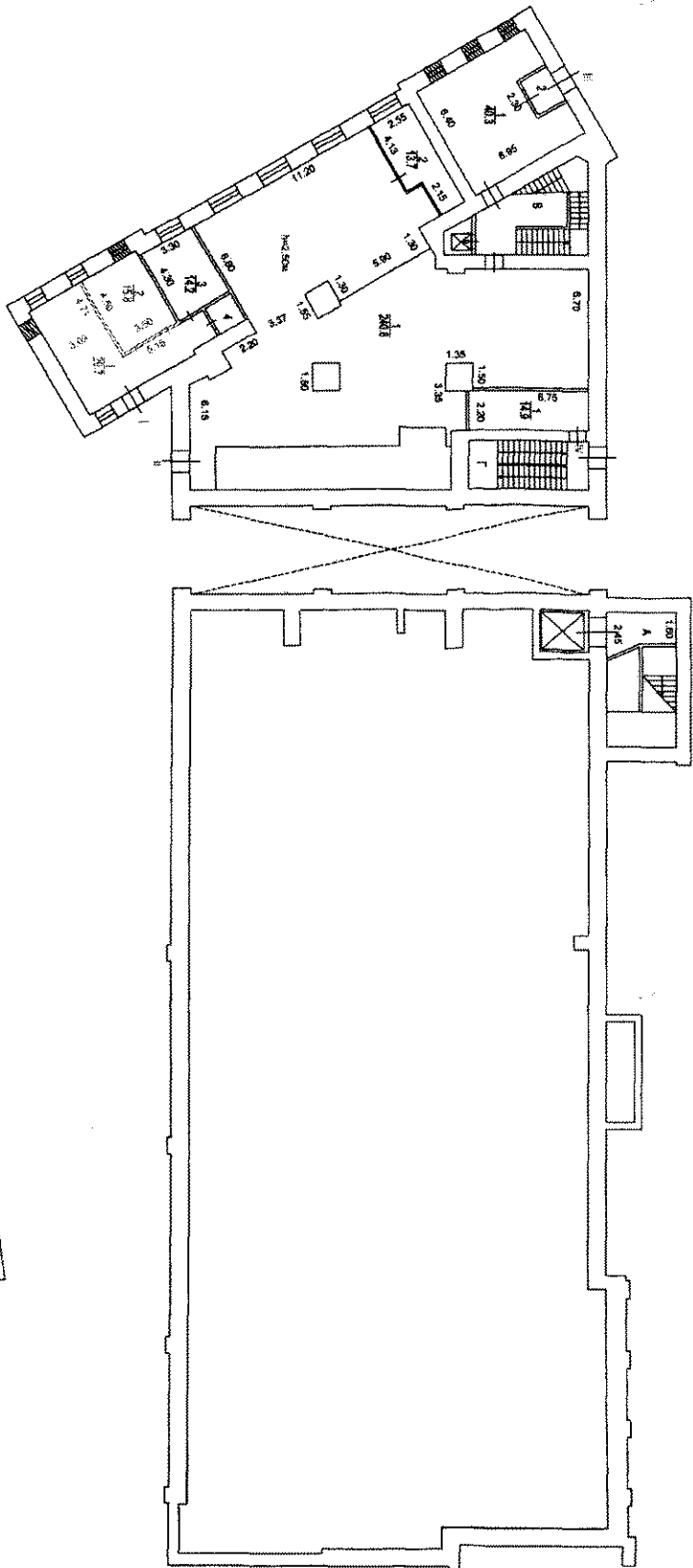

Центральное бюро
непрерывной ивентивизации
города Москвы

Одобрено на проект
директор проектного
бюро
"С" м. л.
Технический директор
Ученый консультант
"С" м. л.
Масштаб: 1:200
Проект: Москва, Т.А.А.

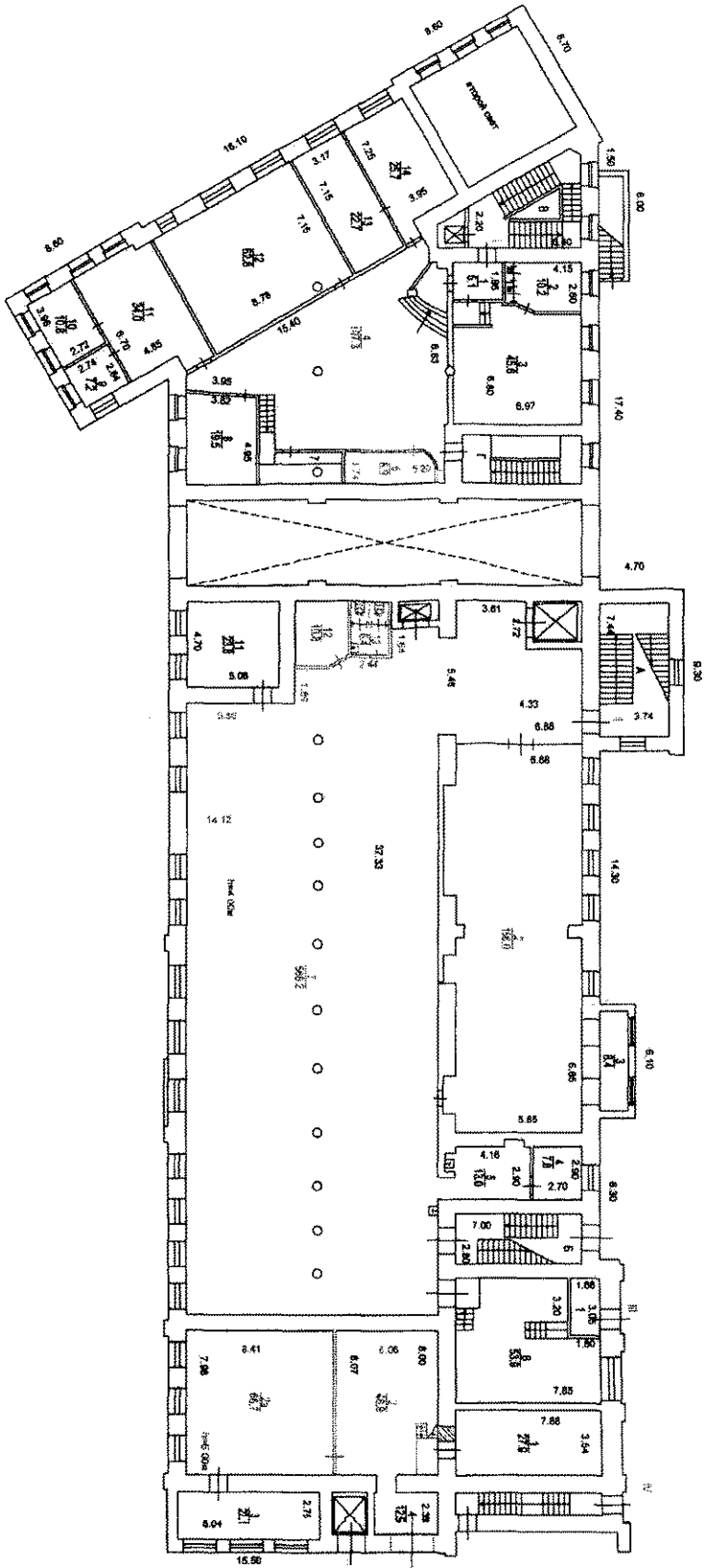

1 ЭТАЖ

1 Ленинградское бюро
 первичных инженерных
 механических измерений
 города Москвы

Разработано на основе
 данных топографического
 Б. № 4-20.1384
 Топографический план
 территории, на которой
 расположен объект,
 для не пролетного
 № 10 - 03 - 2010
 Инженер С. С. Сидорова
 Подпись: [подпись]

2 ЭТАЖ

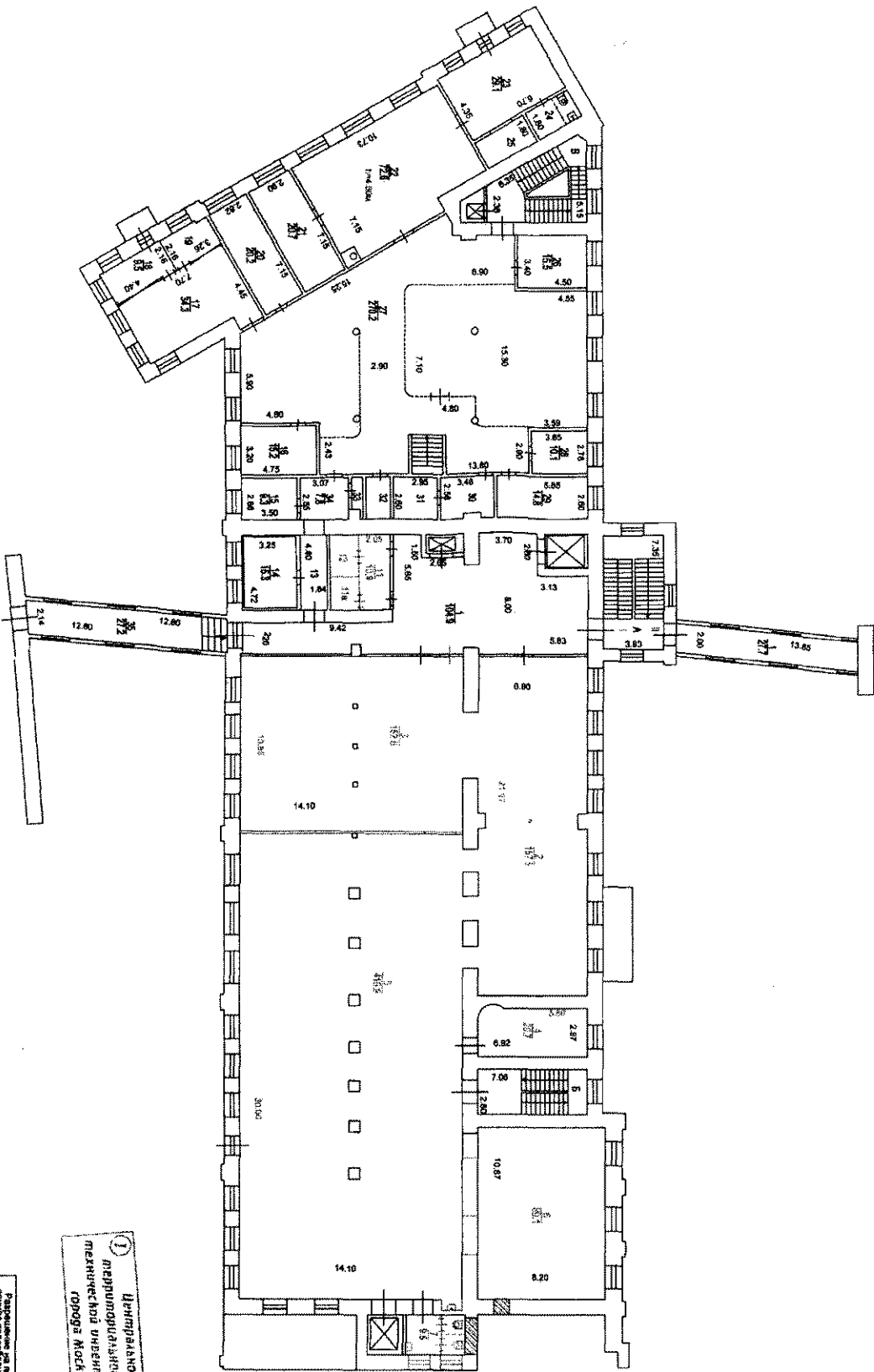

1 Центральный
международный рынок
г. Москва

Разработчик и издатель
дизейн-проект/издание
ИИЭИ № 02/2010
Типовая проектная документация
для не производственных
зданий
2010
ИЗДАТЕЛЬСТВО САНАРХИТИКА
Полковник Ленинский П. В.

5 И СТАЖ

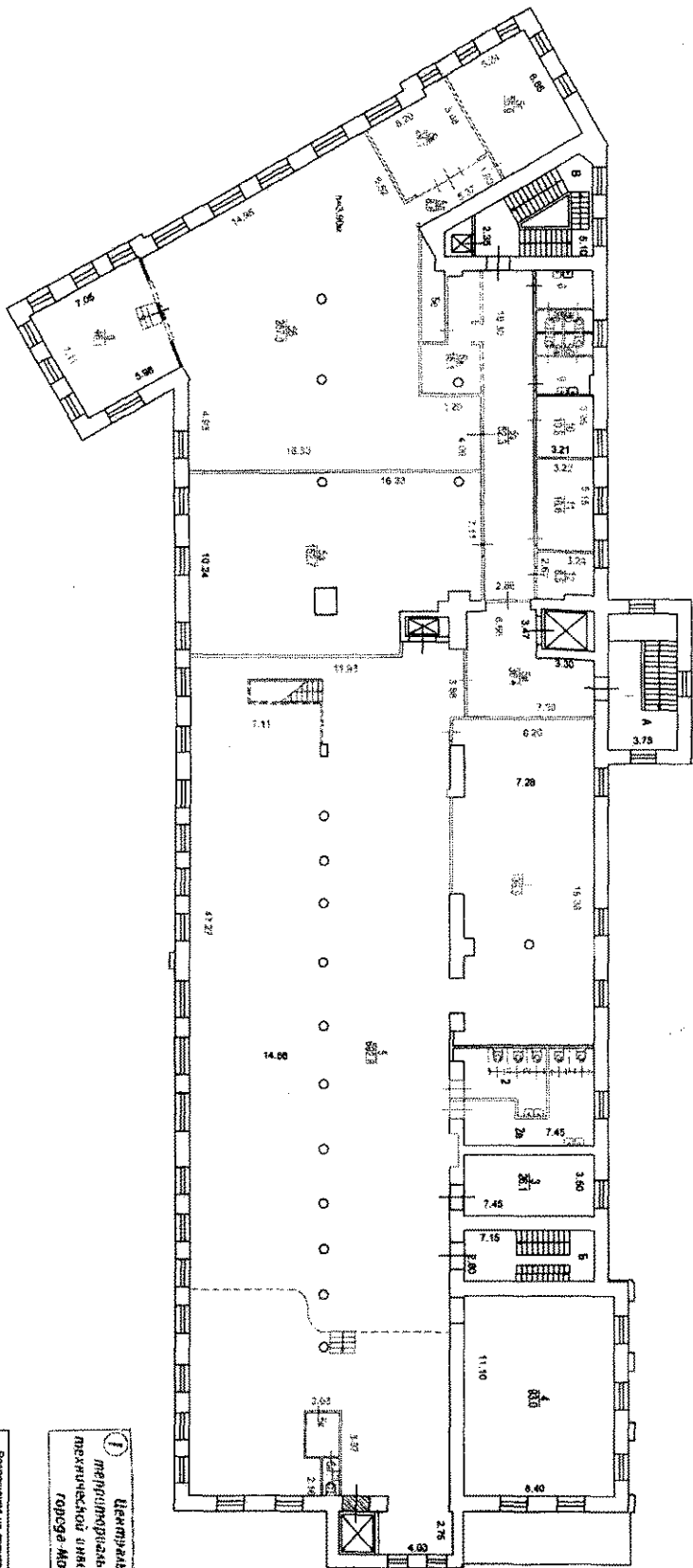

1. Установлено
метроинженерные группы
теплической вентиляции
горячей Москвы

Подготовлено на основе
данных инвентаризации
БТИ № 03/03/01
Технический проект
технической вентиляции
для теплической
вентиляции
Инженер Сидорова И.С.
Проект № 03/03/01
Проект № 03/03/01

